

Organigramm der Privatklinik Wyss AG

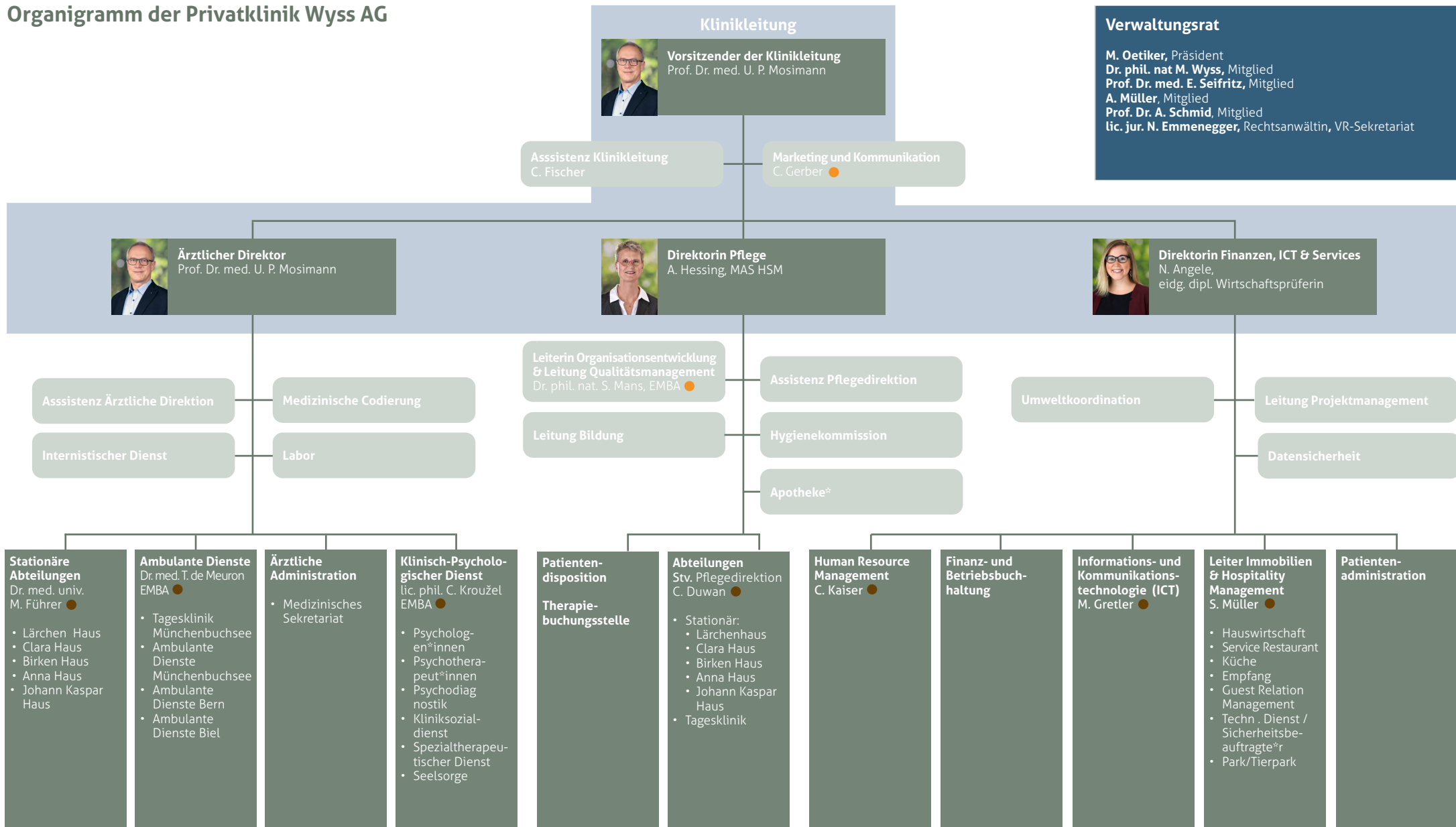

Legende

● Mitglied der erweiterten Klinikleitung

● Beirat der erweiterten Klinikleitung

* Der*die Leiter*in Apotheke ist weisungsbefugt über alle Mitarbeitenden zu Themen, die Heilmittel betreffen.

Version 3.0 / Stand 07.01.2025



PRIVATKLINIK WYSS

SEIT 1845